



ΕΛΕΤΑΕΝ
Ελληνική Επιστημονική Ένωση Αιολικής Ενέργειας

Εσπερίδα για την Αιολική Ενέργεια
Σάββατο 19 Μαρτίου 2022



ΕΛΛΑΚΤΩΡ
Κλάδος Ανανεώσιμων Πηγών Ενέργειας

Δρ. Παναγιώτης Α. Γκοβάτσος,
Γενικός Διευθυντής Κλάδου ΑΠΕ

N.998/1979

N.1650/1986

N.2244/1994

N.2773/1999

N.2941/2001

N.3468/2006

N.3851/2010

N.4014/2011

N.4001/2011

N.4608/2019

N.4685/2020

N.4759/2020

N.4819/2021

ΑΙΤΗΣΗ ΓΙΑ ΑΔΕΙΑ ΠΑΡΑΓΩΓΗΣ ΗΛ. ΕΝΕΡΓΕΙΑΣ

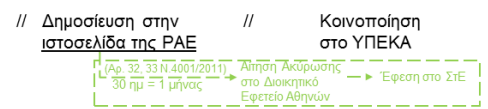
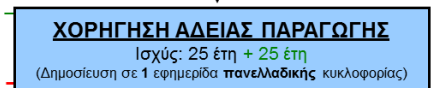
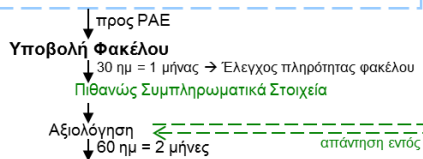
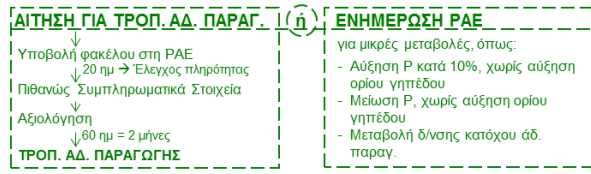

Οι κάτοχοι αδ. παραγ. καταβάλλουν ετησίως €1000/ΜW, εντός του 1^{ου} 3μήνου κάθε ημ/γιακού έτους, στη ΛΑΓΓΕ.

ΑΙΤΗΣΕΙΣ ΓΙΑ:

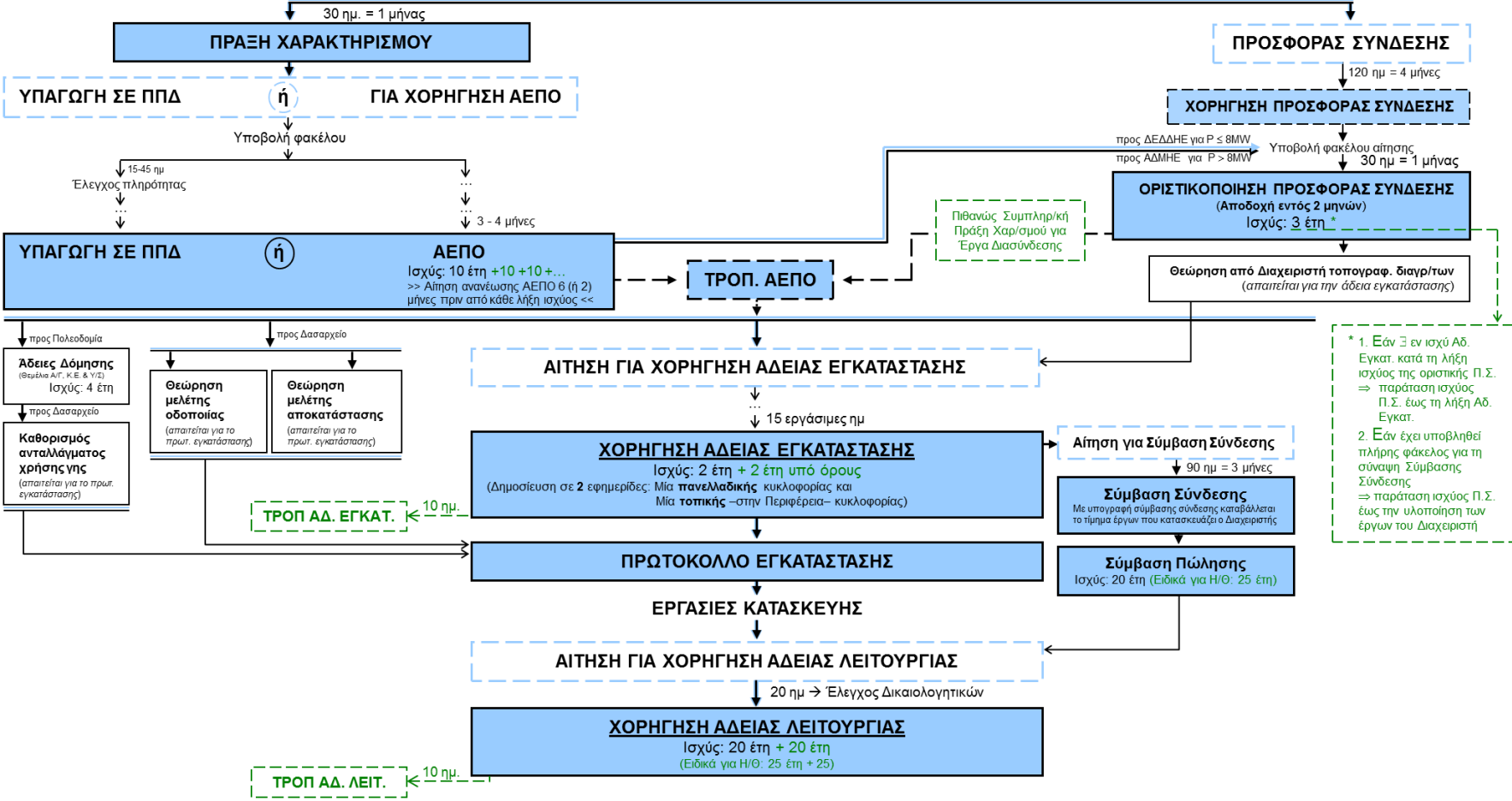

ΑΙΤΗΣΗ ΓΙΑ ΧΟΡΗΓΗΣΗ ΑΔΕΙΑΣ ΕΓΚΑΤΑΣΤΑΣΗΣ

↓ 15 εργάσιμες ημ

ΧΟΡΗΓΗΣΗ ΑΔΕΙΑΣ ΕΓΚΑΤΑΣΤΑΣΗΣ
Ισχύς: 2 έτη + 2 έτη υπό όρους
(Δημοσίευση σε 2 εφημερίδες: Μία πανελλαδικής κυκλοφορίας και Μία τοπικής –στην Περιφέρεια– κυκλοφορίας)

↓ ΠΡΩΤΟΚΟΛΛΟ ΕΓΚΑΤΑΣΤΑΣΗΣ

↓ ΕΡΓΑΣΙΕΣ ΚΑΤΑΣΚΕΥΗΣ

ΑΙΤΗΣΗ ΓΙΑ ΧΟΡΗΓΗΣΗ ΑΔΕΙΑΣ ΛΕΙΤΟΥΡΓΙΑΣ

↓ 20 ημ → Έλεγχος Δικαιολογητικών

ΧΟΡΗΓΗΣΗ ΑΔΕΙΑΣ ΛΕΙΤΟΥΡΓΙΑΣ
Ισχύς: 20 έτη + 20 έτη
(Ειδικά για Η/Θ: 25 έτη + 25)

Πιθανώς Συμπληρ/κή Πράξη Χαρ/σμού για Έργα Διασύνδεσης

* 1. Εάν ∃ εν ισχύ Αδ. Εγκατ. κατά τη λήξη ισχύος της οριστικής Π.Σ. ⇒ παράταση ισχύος Π.Σ. έως τη λήξη Αδ. Εγκατ.
2. Εάν έχει υποβληθεί πλήρης φάκελος για τη σύναψη Σύμβασης Σύνδεσης ⇒ παράταση ισχύος Π.Σ. έως την υλοποίηση των έργων του Διαχειριστή

ΤΡΟΠ. ΑΔ. ΕΓΚΑΤ. < 10 ημ.

ΤΡΟΠ. ΑΔ. ΛΕΙΤ. < 10 ημ.

ΧΡΟΝΟΣ ΥΛΟΠΟΙΗΣΗΣ

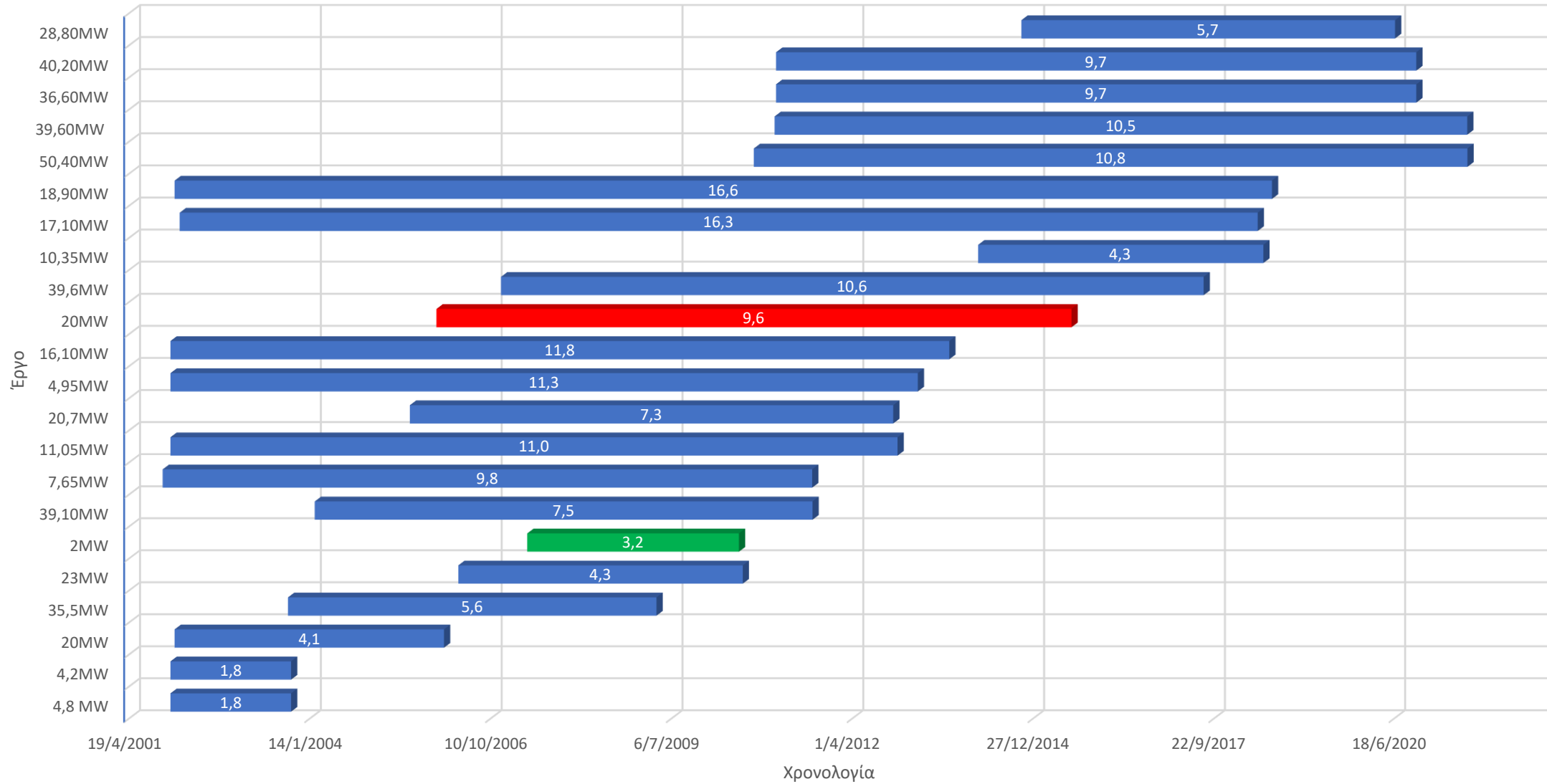

Αδειοδότηση έργων ΑΠΕ

Βεβαίωση παραγωγού	Μη δεσμευτική Προσφορά όρων σύνδεσης	Περιβαλλοντική αδειοδότηση	Οριστική Προσφορά όρων σύνδεσης	Άδεια εγκατάστασης	Σύμβαση σύνδεσης, Σύμβαση Λειτουργ. Ενίσχυσης	Άδεια λειτουργίας
1-3 μήνες	4 μήνες	12-18 μήνες	1-2 μήνες	2-3 μήνες	6 μήνες	2 μήνες
<ul style="list-style-type: none"> v.4685/2018 Αντικατάσταση άδειας παραγωγής με τη βεβαίωση παραγωγού Υποβολή σε 3 κύκλους ως την 10^η 'μέρα Φεβρ., Ιουν., Οκτωβρ. Υποχρέωση τελών/εγγραμικών <ul style="list-style-type: none"> -Τέλος αίτησης €60/MW -Τέλος έκδοσης βεβαίωσης <ul style="list-style-type: none"> 0<P≤1MW 3000€/MW 1<P ≤ 10MW 2500 €/MW 10<P ≤ 50MP 2000 €/MW 50<P ≤ 100MP 1500 €/MW P>100MW 1000 €/MW - Εγγραμική Επιστολή Βεβαίωσης Παραγωγού 35000€/MW Πρόθεση ΥΠΕΝ-ολοκλήρωση εντός <u>1 μήνα</u> 	<ul style="list-style-type: none"> Διαδικασία Σύνδεσης Χρηστών στο ΕΣΜΗΕ: ΑΔΜΗΕ για P>8MW, ΔΕΔΔΗΕ για P<8MW, δικαιολογητικά YA133102007 (ΦΕΚ Β' 1153 11.07.2007) Υποβολή τεχνικών στοιχείων έργου, Εκπόνηση μελετών σύνδεσης από τον ΑΔΜΗΕ για τον καθορισμό του τρόπου σύνδεσης, Έκδοση Προσφοράς σύνδεσης– αποδοχή εντός 45 ημερών 	<ul style="list-style-type: none"> Υποβολή μελέτης περιβαλλοντικών επιπτώσεων ή ΠΠΔ Ειδική οικολογική αξιολόγηση/ανά περίπτωση Γνωμοδοτήσεις από εμπλεκόμενους φορείς Δημόσια διαβούλευση Γνωμοδοτήσεις εντός 30 ημερών από έλεγχο πληρότητας, διαφορετικά συγκαλείται ΚΕΣΠΑ Έκδοση ΑΕΠΟ εντός 20 ημερών από γνωμοδοτήσεις Ολοκλήρωση διαδικασιών μέσω ΗΠΜ από 2021 	<ul style="list-style-type: none"> Υποβολής αιτήματος οριστικής προσφοράς σύνδεσης (ΟΠΣ), Προϋπόθεση ΕΠΟ/βεβαίωση απαλλαγής Εντός 2 μηνών από οριστική προσφορά υποβολή εγγυητικής σύμφωνα με v.4152/2013, 4342/2015 <ul style="list-style-type: none"> 0<P≤1MW 42€/ kW 1<P ≤ 10MW 21€/ kW 10<P ≤ 100MP 14€/ kW P>100MW 7€/ kW Προτεραιότητα σύνδεσης σύμφωνα με ΦΕΚ Β/940/20.3.2020 Ισχύς 4 έτη 	<p>Απ. Υπ. Av. ΦΕΚ Β' 1153</p> <ul style="list-style-type: none"> Αποδεικτικό στοιχείο αποκλειστικής χρήσης γηπέδου Εγκεκριμένη ΜΠΕ και ΑΕΠΟ Οριστική προσφορά σύνδεσης Τεχνικές λεπτομέρειες τρόπου σύνδεσης Παραστατικά πληρωμής τελών/κρατήσεων Έγκριση Μελέτες οδοποιίας Έγκριση Μελέτης αποκατάστασης Πρωτόκολλο εγκατάστασης Ισχύς 2 έτη, παράταση 24+18 μήνες 	<ul style="list-style-type: none"> Σύμβαση σύνδεσης εντός διάρκειας ισχύος ΟΠΣ <ul style="list-style-type: none"> - Βεβαίωση καταλληλότητας Γηπέδου, - Καθορισμός τεχνικών και λειτουργικών προδιαγραφών, - Καθορισμός τιμήματος μελετών Υποχρέωση διαχειριστή για υλοποίηση έργων σύνδεσης εντός καθορισμένου χρονικού περιθωρίου Σύμβασης ΣΕΔΠ εντός ανταγωνιστικών διαδικασιών, ως 2 έργα ανά τεχνολογία εκτός, Ισχύς 20 έτη Δυνατότητα συμμετοχής σταθμών ΑΠΕ στην χονδρεμπορική αγορά χωρίς ενίσχυση, εκπροσώπηση ΦοΣΕ 	<p>Απ. Υπ. Av. ΦΕΚ Β' 1153</p> <ul style="list-style-type: none"> Πιστοποιητικό πυροσβεστικής υπηρεσίας Πιστοποιητικό ΚΑΠΕ για συμμόρφωση με άδεια εγκατάστασης Πιστοποιητικό ΑΔΜΗΕ για συμμόρφωση με όρους σύνδεσης και ολοκλήρωση δοκιμαστικής λειτουργίας σταθμού Ισχύς 20 έτη

Επιτάχυνση διαδικασιών αδειοδότησης - Α' φάση ~9 μήνες – Αναμένεται περαιτέρω επιτάχυνση από μείωση των παραπάνω φάσεων από 7 σε 5

ΑΠΟ ΤΗΝ ΜΕΓΑΛΗ ΤΑΙΝΙΑ ΚΙΝΟΥΜΕΝΩΝ ΣΧΕΔΙΩΝ
ΤΟΥ RENE GOSCINNY ΚΑΙ ALBERT UDERZO

ΟΙ 12 ΑΘΛΟΙ ΤΟΥ Asterix

